Motor Bike Expo, il salone dedicato alla moto e ai motociclisti, ha tagliato il traguardo dei dieci anni alla Fiera di Verona superando i 160mila visitatori.

Quattro le giornate di manifestazione: una in più quest'anno per celebrare il decennale, insieme alle oltre 700 aziende espositrici del settore, con le più importanti Case costruttrici, le migliori officine di personalizzazione e i marchi più noti nel campo di abbigliamento, accessori e componentistica.

Motor Bike Expo si è confermato punto di riferimento di livello internazionale, grazie alla presenza dei più famosi *customizer* di moto al mondo, provenienti da Europa e Stati Uniti ma anche da Emirati Arabi Uniti, Taiwan, Hong Kong, Thailandia e Giappone, Marocco, Tunisia e Algeria. Per quattro giorni, le cinque aree esterne, per un totale di 21mila metri quadrati, hanno ospitato più di 60 eventi tra gare, test drive ed esibizioni di piloti e *stuntmen.* Molte le novità di questa edizione, dal debutto dell'MBE Award che ha premiato la moto *special* più bella al contest "The Art of Kustom", sfida tra i più bravi decoratori di caschi, fino al debutto del Campionato italiano di Trial indoor.

"L'esperimento di quest'anno è pienamente riuscito – dicono gli **organizzatori Paola Somma** e **Francesco Agnoletto** – *e diventa quindi futuro. Motor Bike Expo aveva la necessità di aggiungere un giorno per continuare a crescere. La giornata di apertura in più è stata apprezzata consentendo di raggiungere i 167.000 visitatori. Motor Bike Expo dà appuntamento alla prossima edizione".*

Presenti per il settore pneumatici Anlas Italia, Metzeler e Ideal Gomme con la nuova Pirelli Cup.

ANLAS

ANLAS

ANLAS

ANLAS

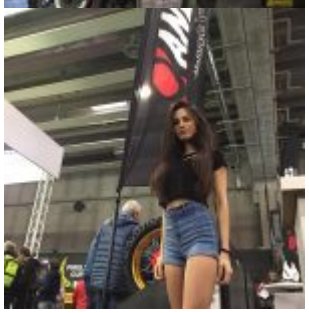

ANLAS
ANLAS

MOTORCYCLE TYRES

METZELER
MOTORCYCLE TYRES

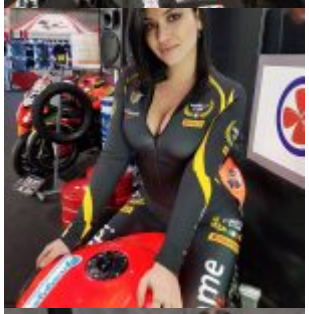

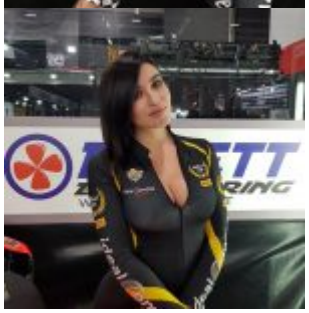

PIRELLI
CUP
PIRELLI
NULLA SARÀ PIÙ COME PRIMA
Nuovo campionato monogomma PIRELLI
classi 600cc open e 1000cc open

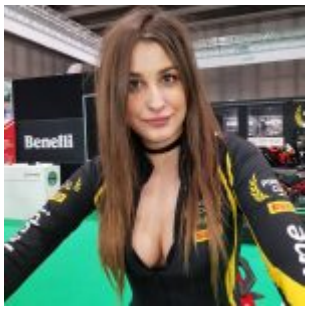
Benelli