I problemi principali degli scavi urbani sono ben noti: come garantire sicurezza e stabilità, anche nei compiti più impegnativi? Come evitare che i pneumatici si usurino rapidamente quando gli spostamenti su strada sono lunghi?

Il team di sviluppo di Nokian Heavy Tires ha risolto questi problemi con un nuovo prodotto, il Nokian Armor Gard 2, che offre tutte le caratteristiche che gli scavi urbani richiedono.

Durata e stabilità premium

Nokian Armor Gard 2 presenta una migliore stabilità e una durata migliorata rispetto alla precedente generazione di pneumatici Armor Gard. È verticalmente più rigido del 25%: questo robusto design della carcassa consente lavori di scavo stabili e regolari.

Il nuovo design del battistrada più ampio abbassa anche la pressione di contatto e rende il pneumatico più resistente. Questo, combinato con il 12% in più di gomma, dà al pneumatico una vita più lunga e una durata elevata anche su asfalto.

Esperienza e innovazione combinate

In Nokian Heavy Tires gli anni di esperienza si uniscono a una costante innovazione. Nokian Armor Gard 2 è un eccellente esempio di questo processo. La forma del pneumatico, più rettangolare, porta la stabilità ad un nuovo livello.

Con Armor Gard 2 gli spostamenti su strada da un sito all'altro sono silenziosi e piacevoli. La sua maneggevolezza è ideale anche per i compiti più impegnativi.

Caratteristiche principali

- Eccellente per gli spostamenti a lunga distanza su strada
- Largo battistrada e 12% in più di gomma rispetto alla precedente generazione di pneumatici Armor Gard consentono una maggiore durata
- Appositi vuoti massimizzano il raffreddamento dei pneumatici e la durata della carcassa
- L'indicatore di profondità del battistrada semplifica il monitoraggio delle condizioni dei pneumatici

Disponibilità

L'Armor Gard 2 di Nokian Tyres è ora disponibile nella dimensione 10.00-20, mentre la 11.00-20 sarà disponibile nel corso 2018.

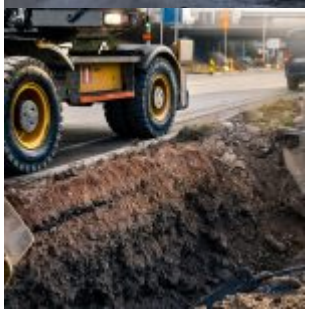

© riproduzione riservata
pubblicato il 5 / 04 / 2018